

GSK

Estrategia de difusión - Campaña de detección de Asma
Informe realizado por INFOMEDIA

Contexto

Estrategia de Difusión I Campaña de Asma

La Asociación Argentina de Pacientes con Asma (Aapa) lanza, con el apoyo de GSK, la segunda campaña nacional gratuita de detección de asma. En alianza con otras sociedades médicas, las personas que tengan sospecha de tener esta enfermedad podrán pedir un turno con un médico con el objetivo de "promover un mejor diagnóstico y mejorar la calidad de vida".

En este contexto se han ofrecido entrevistas con los voceros médicos disponibles para generar awareness sobre el asma y la importancia del diagnóstico a tiempo para su correcto tratamiento.

Objetivo de la campaña

Estrategia de Difusión I Campaña de Asma

- Generar **awareness** sobre el asma y la *detección temprana de la enfermedad para que se acceda al tratamiento.*
- **Dar a conocer** la segunda campaña nacional gratuita de asma con el objetivo de *promover un mejor diagnóstico y mejorar la calidad de vida.*



Entrevistas a voceros

Estrategia de Difusión I Campaña de Asma



Dra. Anahí Yáñez



Dr. Pablo Moreno

Clipping de campaña pautada

Campaña Nacional de Detección de Asma

GSK

Medios digitales



OLGA

YouTube

Views: 2.060.143

Usuarios únicos: 1.294.119

Impresiones: 12.076.675

Twitch

Views: 170.345

Usuarios únicos: 82.883

Salida en vivo con entrevista

Dr. García: 59.000 usuarios

Medio: OLGA (Streaming)
Programa: Soñé que Volaba

Fecha: 14/05/2024

Tier: 1

Link: <https://www.youtube.com/watch?v=Nix0PyV2xs&t=8715s>

Medios digitales



Medio: Urbana Play
Programa: Vuelta y Media
Fecha: 14/05/2024
Tier: 1
VAP: \$530.000
Audiencia: 670.000
Link:

<https://www.youtube.com/watch?v=l8f61bqohnA>

YouTube - Views: 7.700

Radio - Rating: 1.7 puntos

Clipping de medios

Campaña Nacional de Detección de Asma

GSK

Resumen de gestión

Estrategia de difusión - Campaña Nacional de Detección de Asma



\$66.826.690
AD Value



99.332.438
Audiencia



35
Impactos en
medios

Tiers

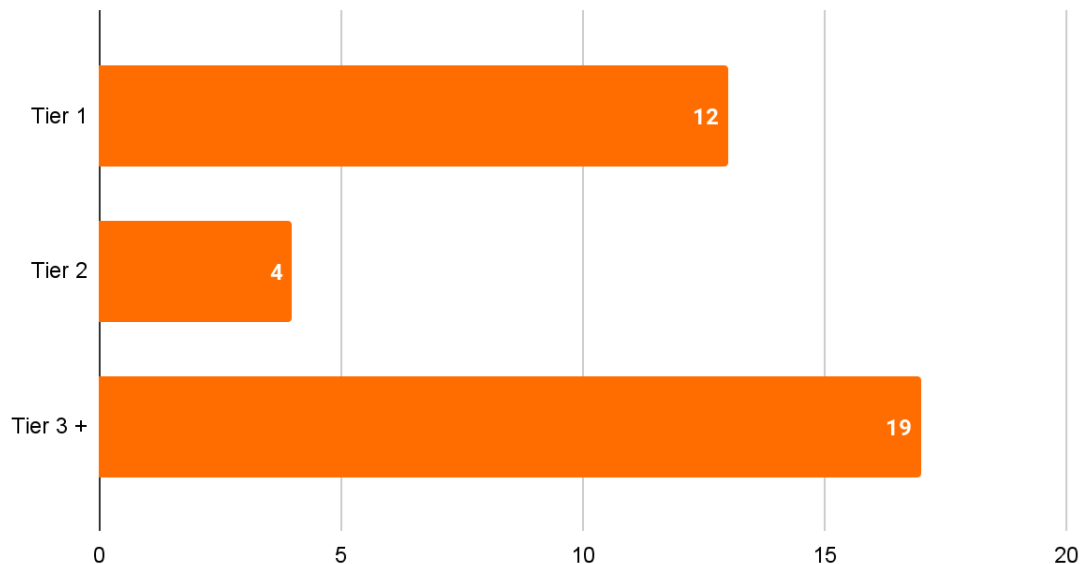

Medio audiovisual



Medio: TV Pública
Programa: Noticiero
Fecha: 14/05/2024
Tier: 1
VAP: \$11.600.000
Audiencia: 4.000.000
Link:

<https://artmedia.com.ar/ArtMedia/imagenes/videosc/00000-03077329.mp4>

Medio audiovisual



Entrevista Dr. Pablo Moreno



Medio: C5N

Programa: Doctor C

Fecha: 13/05/2024

Tier: 1

VAP: \$1.965.250

Audiencia: 2.468.914

Link:

artmedia.com.ar/ArtMedia/imagenes/videosc/00000-03122837.mp4

Medio audiovisual



Entrevista a Anahí Yáñez



Medio: Radio Nacional
Programa: Conciencia y Trabajo
Fecha: 13/05/2024
Tier: 1
VAP: \$1.465.100
Audiencia: 1.127.000
Link:

Medio audiovisual



Entrevista a Anahí Yáñez en el programa Expreso Nacional

 Conversaciones en el Aire
486 subscribers

Subscribe

👍 0

👎

🔗 Share

⬇️ Download

⋮



Medio: Radio Nacional
Programa: Expreso Nacional

Fecha: 13/05/2024

Tier: 1

VAP: \$1.465.100

Audiencia: 1.127.000

Link:

<https://www.youtube.com/watch?v=qeUV6V73cgM>

Medio audiovisual



Entrevista a Anahí Yáñez en el programa Expreso Nacional

 Conversaciones en el Aire
486 subscribers

Subscribe

👍 0

👎

🔗 Share

⬇️ Download

⋮



Medio: Radio Nacional
Programa: Expreso Nacional

Fecha: 13/05/2024

Tier: 1

VAP: \$1.465.100

Audiencia: 1.127.000

Link:

<https://www.youtube.com/watch?v=qeUV6V73cgM>

Medio audiovisual



Entrevista a Anahí Yáñez



**Radio
Rivadavia**

FM 106.3 / Bahía Blanca

**Medio: Radio Rivadavia Bahía
Blanca**

Programa: Atardecer

Fecha: 17/05/2024

Tier: 1

VAP: \$7.450.692

Audiencia: 171.000

Link:

https://artmedia.com.ar/artmedia/imagenes/noticias/00000-03079355.mp3?utm_source=&utm_medium=&utm_term=&utm_content=&utm_campaign=

Medio audiovisual



Medio: Misiones 4
Programa: La Mañana del 4
Fecha: 15/05/2024
Tier: 1
VAP: \$6.821.725
Audiencia: 1.795.191
Link:

<https://artmedia.com.ar/ArtMedia/imagenes/videosc/00000-03063054.mp4>

Enfermedad crónica. El asma afecta a 4 millones de argentinos: lanzan una campaña nacional gratuita para detectarla

Es gratuita, abierta y voluntaria y se extiende hasta el 24 de mayo. En Argentina, 2 millones de personas carecen de diagnóstico médico y hay 15 mil internaciones al año por la falta de control.

14 de mayo de 2024, 10:19

LV Redacción LAVOZ

< Compartir

La **Asociación Argentina de Pacientes con Asma (Aapa)** realiza, entre el 20 y 24 de mayo, la segunda campaña nacional de detección, abierta, gratuita y voluntaria de asma.

Los interesados deben responder un cuestionario en www.pedirturno.com.ar, hasta el 17 de mayo, que los habilitará a pedir turno con un especialista de forma presencial o virtual.

La campaña promueve la atención temprana destinada a personas con sospechas de la enfermedad, y de esta manera realizar un diagnóstico para mejorar la calidad de vida.

Anahí Yáñez, especialista en alergia e inmunología clínica y directora del Centro de Investigaciones en Alergias y Enfermedades Respiratorias (InAER), dijo a **La Voz** que en Argentina hay un sub-diagnóstico con los síntomas de asma, pero las personas no saben que son compatibles con el asma.

La Voz DEL INTERIOR

Medio: La Voz del Interior

Fecha: 14/05/2024

Tier: 1

VAP: \$2.062.500

Audiencia: 6.875.000

Link:

https://www.lavoz.com.ar/ciudadanos/cordoba-ciudad/el-asma-afecta-a-4-millones-de-argentinos-lanzan-una-campana-nacional-gratuita-para-detectarla/?utm_source=&utm_medium=&utm_term=&utm_content=&utm_campaign=

Medios digitales

ENTREVISTA MDZ RADIO

Prevención ante todo: importante campaña nacional para detectar el asma

Advierten que para controlar el asma es importante tener un diagnóstico. Por eso se llevará a cabo una campaña de detección de asma, la cual es abierta, gratuita y voluntaria.

Comienza una temporada marcada por síntomas de alergia, que también pueden ser otra cosa: **asma**. Para controlar esta enfermedad crónica es importante contar con un diagnóstico, y es por eso que se llevará a cabo una campaña nacional de detección que será abierta, gratuita y voluntaria. Para despejar dudas, **Anahí Yáñez**, especialista en alergia e Inmunología Clínica y directora del Centro de Investigaciones en alergias y enfermedades respiratorias, habló en MDZ Radio 105.5 FM.

"Esta es la segunda campaña nacional de detección abierta, gratuita y voluntaria", dijo **Yáñez** y continuó: "El año pasado fue la primera edición. La Asociación Argentina de pacientes con **asma** tiene como objetivo promover este tipo de proyectos para evaluar y mejorar el diagnóstico de **asma**. Sobre todo mejorar la calidad de vida de aquellos pacientes que tienen síntomas y que aún no saben que son asmáticos".

Entre el 13 y el 17 de mayo, "los profesionales de todo el país donan turnos en la parte pública y privada. Aquel que quiere tener una entrevista con el médico entra www.pedirturno.com.ar y allí solicita un turno que puede ser presencial o virtual, en cualquier parte del país lo más cercano a su casa. De esta manera va a poder saber si esos síntomas son compatibles con **asma**, o no", comentó la médica.

Por otro lado, **Yáñez** comentó que "el **asma** es un proceso inflamatorio crónico de las vías aéreas, o sea, de los bronquios. Muchas veces, cuando el **asma** no es grave, sino que es leve se caracteriza porque los síntomas son episodios. Entonces, el paciente va a la guardia con broncoespasmos y dicen, 'ah, tiene broncoespasmos', pero después esos síntomas se repiten dos o tres veces al año, y ese paciente puede ser asmático. Además, hay un porcentaje importante de personas con alergia, el 70% de las **asmás** son alérgicas y el paciente tiene síntomas sólo cuando poliniza el árbol, y después dice 'ya se me pasó', y no concurre a la consulta. Eso es lo importante, tener un diagnóstico porque haciendo prevención se logra que estos síntomas no sigan año tras año".

Además, explicó que "los síntomas de **asma** no se curan, se controlan. Pero sí es verdad que hay una remisión espontánea del **asma** en algunos pacientes. Es decir, que tuvieron síntomas en la primera infancia y después no vuelven a tener síntomas. Porque hay un grupo de pacientes que tiene una remisión que se llama espontánea. La mayoría de los pacientes pueden tener síntomas en la edad adulta y tener alguna sintomatología compatible con una rinitis o una rinosinusitis en la adolescencia y después volver a tener **asma** en la edad adulta".

"Cuatro de cada mil habitantes tienen **asma**", dijo **Yáñez** y agregó que "a nivel mundial, el 3,5% de las **asmás** son graves. Es decir, que requieren un tratamiento con corticoides diario y con mucho compromiso de la calidad de vida. Esas son las cosas que nosotros no queremos que sucedan. Que hayan pacientes con pequeños síntomas, que están en presencia de un **asma** leve, y no puedan ser diagnosticados. Como pasa en muchas patologías crónicas, no solo pasa en el **asma**".

The logo for MDZ consists of the lowercase letters 'mdz' in a bold, black, sans-serif font. The letter 'z' is uniquely styled with a red vertical bar on its right side.

INFORMACIÓN QUE VALE

Medio: MDZ Online

Fecha: 13/05/2024

Tier: 1

VAP: \$3.561.000

Audiencia: 11.870.000

Link:

<https://www.mdzol.com/sociedad/2024/5/13/prevencion-ante-todo-importante-campana-nacional-para-detectar-el-asma-427381.html>

El asma afecta a 4 millones de argentinos: cómo será la campaña que busca impulsar la detección precoz

Del 20 al 24 de mayo tendrá lugar la Segunda Campaña Nacional de Detección abierta, gratuita y voluntaria para concientizar sobre la enfermedad. Cuáles son los síntomas de esta patología respiratoria crónica



Según los científicos, existen avances muy importantes en la medicación contra el asma (Getty)

El **asma** es una preocupación sanitaria importante en el mundo. Aproximadamente **260 millones de personas a nivel global padecen esta enfermedad crónica** que, sin el tratamiento adecuado, puede tener graves consecuencias, según la **Global Initiative for Asthma (GINA)**, asociación vinculada a la **Organización Mundial de la Salud (OMS)**.



Te puede interesar:

El futuro llegó: de qué manera la inteligencia artificial mejora la atención de la salud

El asma también implica una considerable **carga económica**, en especial en América Latina. En Argentina, **este trastorno** insume una significativa porción de los recursos destinados a la salud pediátrica, según informó la **Asociación Argentina de Alergia e Inmunología Clínica (AAeIC)** y la **Asociación Argentina de Medicina Respiratoria (AAMR)**.

infobae

Medio: Infobae
Fecha: 13/05/2024

Tier: 1

VAP: \$3.732.065

Audiencia: 64.800.000

Link:

<https://www.infobae.com/salud/2024/05/13/el-asma-afecta-a-4-millones-de-argentinos-como-sera-la-campana-que-busca-impulsar-la-deteccion-precoz/>

El asma afecta a 4 millones de argentinos: una campaña busca impulsar la detección precoz

14 MAYO 2024 - 17:29



Del 20 al 24 de mayo tendrá lugar la Segunda Campaña Nacional de Detección abierta, gratuita y voluntaria para concientizar sobre la enfermedad. Cuáles son los síntomas de esta patología respiratoria crónica.



El asma es una preocupación sanitaria importante en el mundo. Aproximadamente 260 millones de personas a nivel global padecen esta enfermedad crónica que, sin el tratamiento adecuado, puede tener graves consecuencias, según la Global Initiative for Asthma (GINA), asociación vinculada a la Organización Mundial de la Salud (OMS).

El asma también implica una considerable carga económica, en especial en América Latina. En Argentina, este trastorno insume una significativa porción de los recursos destinados a la salud pediátrica, según informó la Asociación Argentina de Alergia e Inmunología Clínica (AAeIC) y la Asociación Argentina de Medicina Respiratoria (AAMR).



Medio: El Diario de la Pampa

Fecha: 14/05/2024

Tier: 1

VAP: \$634.500

Audiencia: 1.269.000

Link:

<https://www.eldiariodelapampa.com.ar/salud/34543/el-asma-afecta-a-4-millones-de-argentinos--una-campana-busca-impulsar-la-deteccion-precoz>

Medio digital

DEL 20 AL 24 DE MAYO

Realizarán una campaña nacional gratuita para la detección del asma

En Argentina padecen esta enfermedad alrededor de cuatro millones de personas.



El asma es una enfermedad crónica que padecen aproximadamente 260 millones de personas alrededor del mundo.

Sin tratamiento adecuado, puede tener graves consecuencias, según la **Global Initiative for Asthma** (GINA), asociación que está vinculada a la **Organización Mundial de la Salud** (OMS).

Otro aspecto a tener en cuenta es que esta enfermedad también implica una considerable carga económica para quien la padece.

En nuestro país, este trastorno insume una gran porción de los recursos destinados a la salud pediátrica, según informó la Asociación Argentina de Alergia e Inmunología Clínica (AAAeIC) y la Asociación Argentina de Medicina Respiratoria (AAMR).

Pese a los avances en los tratamientos, en el país conviven con esta condición cerca de 4 millones de personas y al año se registran más de 15.000 hospitalizaciones por crisis asmáticas.

El asma tiene como síntomas las sibilancias, la tos y la falta de aire y puede ocurrir en cualquier momento de la vida.

La Asociación Argentina de Pacientes con Asma (AAPA) anunció la Segunda Campaña Nacional de Detección Abierta, Gratuita y Voluntaria de Asma que tendrá lugar entre el 20 y el 24 de mayo.

Todas las personas que pueden sospechar que padecen asma y estén interesados en participar pueden ingresar entre el 13 y el 17 de mayo a la web www.pedirturno.com.ar, donde en primer lugar deberán responder un cuestionario y luego acceder a solicitar un turno, ya sea presencial o virtual, con un especialista.

En 2023 durante la primera Campaña de Detección, el 77,63% de los asistentes a las consultas fueron diagnosticados con asma. La intención es continuar en esta nueva edición con la labor de detección temprana y tratamiento adecuado de la enfermedad.

EL ESQUIÚ.com

Medio: El Esquiú

Fecha: 14/05/2024

Tier: 1

VAP: \$2.644.500

Audiencia: 1.763.000

Link:

<https://www.elesquiui.com/sociedad/2024/5/14/realizaran-una-campana-nacional-gratuita-para-la-deteccion-del-asma-514321.html>

Medio audiovisual



Entrevista a Anahí Yáñez



Medio: Splendid
Programa: La Mañana de Splendid
Fecha: 19/05/2024
Tier: 2
VAP: \$9.342.500
Audiencia: 70.000
Link:

<https://artmedia.com.ar/ArtMedia/imagenes/noticias/00000-03075521.mpeg>

Medio audiovisual

Domingo, 19 Mayo 2024 11:28

Anahí Yáñez: "El 70% de las asmas son de origen alérgico"

Anahí Yáñez, especialista en alergia e inmunología clínica y directora del Centro de Investigaciones en Alergias y Enfermedades Respiratorias (InAER), dialogó junto a Julieta Lugo sobre la campaña y el tratamiento del asma.

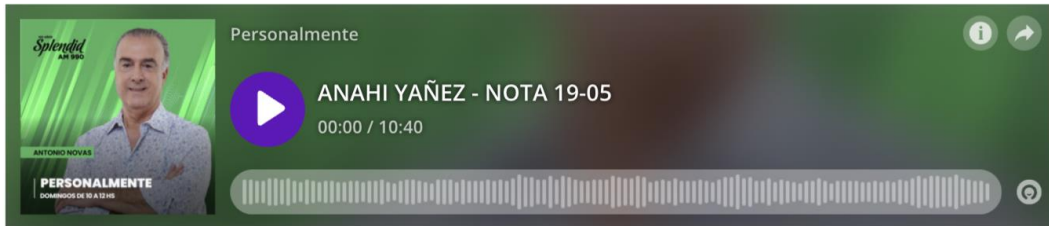

Medio: Splendid
Programa: La Mañana de Splendid

Fecha: 19/05/2024

Tier: 2

VAP: \$9.342.500

Audiencia: 70.000

Link:

<https://splendidam990.com/noticias/anahi-yanez-el-70-de-las-asmas-son-de-origen-alergico>

Medio digital

EL INTERACTIVO

En Argentina, dos de cada diez personas tienen asma: ¿Cuáles son las características de esta enfermedad?

Conducción: Fernando García - Carlos Fernández || Producción: Laura

Ciudadano
.news

Medio: Ciudadano News

Programa: El Interactivo

Fecha: 14/05/2024

Tier: 2

VAP: \$211.855

Audiencia: 706.182

Link:

https://www.youtube.com/watch?v=w2H2UG9ltAk&utm_source=&utm_medium=&utm_term=&utm_content=&utm_campaign=

Medio audiovisual



Entrevista a Anahí Yáñez



Medio: MDZ Radio
Programa: Recalculando
Fecha: 13/05/2024
Tier: 2
VAP: \$83.125
Audiencia: 11.875
Link:

<https://artmedia.com.ar/ArtMedia/imagenes/noticias/00000-03062058.mp3>

Medio digital

Del 20 al 24 de mayo tendrá lugar la Segunda Campaña Nacional de Detección abierta, gratuita y voluntaria para concientizar sobre la enfermedad. Cuáles son los síntomas de esta patología respiratoria crónica

El asma es una preocupación sanitaria importante en el mundo. Aproximadamente **260 millones de personas a nivel global padecen esta enfermedad crónica** que, sin el tratamiento adecuado, puede tener graves consecuencias, según la **Global Initiative for Asthma** (GINA), asociación vinculada a la **Organización Mundial de la Salud** (OMS).

El asma también implica una considerable **carga económica**, en especial en América Latina. En Argentina, **este trastorno** insume una significativa porción de los recursos destinados a la salud pediátrica, según informó la **Asociación Argentina de Alergia e Inmunología Clínica** (AAAeIC) y la **Asociación Argentina de Medicina Respiratoria** (AAMR).

Pese a los avances en los tratamientos, en el país conviven con esta condición alrededor de **4 millones de personas**, y anualmente se registran más de 15.000 hospitalizaciones por crisis asmáticas. Estas cifras evidencian la necesidad de mejorar la educación y el control sobre esta patología, que afecta la salud, y genera ausentismo escolar y laboral.

El asma tiene como síntomas las sibilancias, la tos y la falta de aire y puede ocurrir en cualquier momento de la vida (iStock)

La **Asociación Argentina de Pacientes con Asma** (AAPA) anunció la **Segunda Campaña Nacional de Detección Abierta, Gratuita y Voluntaria de Asma** que tendrá lugar entre el 20 y el 24 de mayo.

Todas las personas que pueden sospechar que padecen asma y estén interesados en participar pueden ingresar entre el 13 y el 17 de mayo a la web www.pedirturno.com.ar, donde en primer lugar deberán responder un cuestionario y luego acceder a solicitar un turno, ya sea presencial o virtual, con un especialista.

Los organizadores revelaron que durante la primera Campaña de Detección realizada en 2023, **el 77,63% de los asistentes a las consultas fueron diagnosticados con asma**. La intención es continuar en esta nueva edición con la labor de **detección temprana** y tratamiento adecuado de la **enfermedad**.



CAJA DE PREVISIÓN PARA
PROFESIONALES DE LA SALUD
MENDOZA

**Medio: Caja de Previsión para
Profesionales de la Salud
Mendoza**

Fecha: 13/05/2024

Tier: 3

VAP: \$27.097

Audiencia: 7.527

Link: <https://cajasaludmza.ar/el-asma-afecta-a-4-millones-de-argentinos-como-sera-la-campana-que-busca-impulsar-la-deteccion-precoz/>

Medio digital

El asma afecta a 4 millones de argentinos

Del 20 al 24 de mayo tendrá lugar la Segunda Campaña Nacional de Detección abierta, gratuita y voluntaria para concientizar sobre la enfermedad. Los síntomas de esta patología respiratoria crónica

Fuente: Infobae



El asma afecta a 4 millones de argentinos: cómo será la campaña que busca impulsar la detección precoz (Getty)



El asma es una preocupación sanitaria importante en el mundo. Aproximadamente **260 millones de personas a nivel global padecen esta enfermedad crónica** que, sin el tratamiento adecuado, puede tener graves consecuencias, según la **Global Initiative for Asthma (GINA)**, asociación vinculada a la **Organización Mundial de la Salud (OMS)**.

El asma también implica una considerable **carga económica**, en especial en América Latina. En Argentina, este trastorno insume una significativa porción de los recursos destinados a la salud pediátrica, según informó la **Asociación Argentina de Alergia e Inmunología Clínica (AAeIC)** y la **Asociación Argentina de Medicina Respiratoria (AAMR)**.

Pese a los avances en los tratamientos, en el país conviven con esta condición alrededor de **4 millones de personas**, y anualmente se registran más de 15.000 hospitalizaciones por crisis asmáticas. Estas cifras evidencian la necesidad de mejorar la educación y el control sobre esta patología, que afecta la salud, y genera ausentismo escolar y laboral.

El asma tiene como síntomas las sibilancias, la tos y la falta de aire y puede ocurrir en cualquier momento de la vida (iStock)

La **Asociación Argentina de Pacientes con Asma (AAPA)** anunció la **Segunda Campaña Nacional de Detección Abierta, Gratuita y Voluntaria de Asma** que tendrá lugar entre el 20 y el 24 de mayo.

Todas las personas que pueden sospechar que padecen asma y estén interesados en participar pueden ingresar entre el 13 y el 17 de mayo a la web www.pediturno.com.ar, donde en primer lugar deberán responder un cuestionario y luego acceder a solicitar un turno, ya sea presencial o virtual, con un especialista.

Los organizadores revelaron que, durante la primera Campaña de Detección realizada en 2023, el **77,65% de los asistentes a las consultas fueron diagnosticados con asma**. La intención es continuar en esta nueva edición con la labor de **detección temprana** y tratamiento adecuado de la enfermedad.

Qué es el asma y cómo se trata



El asma es una enfermedad crónica que afecta a las vías respiratorias y lo padecen más de 260 millones de personas en el mundo (Gettyimages)

El asma es una enfermedad crónica, frecuente y potencialmente grave caracterizada por **inflamación crónica de las vías respiratorias** y la presencia de **síntomas** como sibilancias, falta de aire, opresión torácica y tos, que varían con el tiempo y en intensidad, junto con una limitación variable del flujo de aire espiratorio.



Medio: Agencia Fe

Fecha: 19/05/2024

Tier: 3

VAP: \$145.920

Audiencia: 85.835

Link:

<https://agenciafe.com/nota/372395->

[El-asma-afecta-a-4-millones-de-argentinos](https://agenciafe.com/nota/372395-)

Medio digital

El Asma afecta a 4 millones de argentinos: cómo será la Campaña busca impulsar la detección precoz del ASMA

• Fecha: 14 de mayo, 2024

• Compartir:  Me gusta 2  Compartir  Post



Del 20 al 24 de mayo tendrá lugar la Segunda Campaña Nacional de Detección abierta, gratuita y voluntaria para concientizar sobre la enfermedad. Cuáles son los síntomas de esta patología respiratoria crónica. Se puede pedir turno hasta el viernes

Buenos Aires-(NomyC)-El Asma es una preocupación sanitaria importante en el mundo, ya que unas 260 millones de personas a nivel global padecen esta enfermedad crónica que, sin el tratamiento adecuado, puede tener graves consecuencias, según la Global Initiative for Asthma (GINA), asociación vinculada a la Organización Mundial de la

Salud (OMS).

Esta enfermedad, también implica una considerable carga económica, en especial en América Latina y en nuestro país genera una porción importante de los recursos destinados a la salud pediátrica, según informó la Asociación Argentina de Alergia e Inmunología Clínica (AAAeIC) y la Asociación Argentina de Medicina Respirato

Más allá de los avances en los tratamientos, e hospitalizaciones por crisis asmáticas, número afecta la salud, y genera ausentismo escolar)

Por este motivo, la "Asociación Argentina de l y Voluntaria de Asma que tendrá lugar entre e

Para participar, todas las personas que pueden mayo a la web www.pediturno.com.ar, donde presencial o virtual, con un especialista.

Los organizadores revelaron que durante la pr consultas fueron diagnosticados con asma y la adecuado de la enfermedad.

Sobre la enfermedad y su tratamiento: es una enfermedad crónica, frecuente y potencialmente grave caracterizada por inflamación crónica de las vías respiratorias y la presencia de síntomas como sibilancias, falta de aire, opresión torácica y tos, que varían con el tiempo y en intensidad, junto con una limitación variable del flujo de aire espiratorio.

No es una enfermedad propia de la infancia, sino que puede presentarse en cualquier momento de la vida, ni tampoco, es un mal contagioso porque no es una patología infecciosa, pero se debe tener en cuenta que las infecciones respiratorias virales (como el resfriado común y la gripe) pueden causar exacerbaciones o crisis en pacientes asmáticos.

Según los Centros para el Control y la Prevención de Enfermedades de Estados Unidos (CDC, por sus siglas en inglés) "no conocemos todas las cosas que pueden causar el asma, pero sí sabemos que se han vinculado factores genéticos, ambientales y ocupacionales a la aparición del asma".

El mismo organismo estadounidense indicó que la prevención de los ataques de asma requiere "reconocer signos de advertencia" y evitar desencadenantes como el humo del tabaco, ácaros del polvo, contaminación atmosférica, alérgenos de cucarachas, mascotas y moho, entre otros factores, incluida la exposición a humo de la quema de leña y ciertos factores emocionales.

La correcta gestión de la enfermedad incluye evitar estos desencadenantes, mantener una higiene adecuada en el hogar y seguir las indicaciones médicas relativas al consumo de medicamentos para el asma, los que se clasifican en tratamientos de alivio rápido y control a largo plazo.

También, es fundamental para las personas con la patología elaborar un plan de acción contra la misma, en colaboración con su médico, para garantizar una mejor calidad de vida y reduciendo los riesgos asociados a esta condición.

Según la AAPA, existen "avances muy importantes en la medicación" contra el asma y en la actualidad "es altamente probable alcanzar el control de la enfermedad con el tratamiento adecuado, y los pacientes pueden tener una calidad de vida equiparable a la de alguien sin la enfermedad".

Entre las drogas se utilizan los corticoides que "son el antiinflamatorio por excelencia y son el tratamiento de base de la enfermedad. Logran reducir la frecuencia e intensidad de los síntomas y el riesgo de padecer crisis" y la misma institución señaló que existen "rescatadores/aliviadores de los momentos de crisis" y, además, "anticuerpos monoclonales/biológicos".



Medio: NOMyC

Fecha: 14/05/2024

Tier: 3

VAP: \$100.000

Audiencia: 5.000

Link: <https://www.nomyc.com.ar/el-asma-afecta-a-4-millones-de-argentinos-como-sera-la-campana-busca-impulsar-la-deteccion-precoz-del-asma/>

El asma afecta a 4 millones de argentinos: Campaña para impulsar la detección precoz

13 de mayo de 2024 / Pato Ibañez

En un esfuerzo por abordar una preocupación sanitaria significativa en Argentina, la Asociación Argentina de Pacientes con Asma (AAPA) ha anunciado la Segunda Campaña Nacional de Detección Abierta, Gratuita y Voluntaria de Asma. Este evento, programado del 20 al 24 de mayo, tiene como objetivo concientizar sobre esta enfermedad crónica y fomentar la detección temprana para mejorar la calidad de vida de quienes la padecen.

El asma, una condición respiratoria crónica que afecta a más de 260 millones de personas en todo el mundo, representa una carga significativa para la salud pública en Argentina. Según datos de la Asociación Argentina de Alergia e Inmunología Clínica (AAAeIC) y la Asociación Argentina de Medicina Respiratoria (AAMR), alrededor de 4 millones de argentinos viven con esta enfermedad, lo que resulta en más de 15,000 hospitalizaciones anuales debido a crisis asmáticas.

La campaña busca aumentar la conciencia sobre los síntomas del asma, que incluyen sibilancias, tos y dificultad para respirar, y alentar a aquellos que sospechan que pueden padecer la enfermedad a participar en la detección. Para ello, se invita a las personas interesadas a visitar el sitio web www.pedirturno.com.ar entre el 13 y el 17 de mayo, donde podrán completar un cuestionario y programar una consulta con un especialista, ya sea de forma presencial o virtual.

En la primera Campaña de Detección realizada en 2023, el 77,63% de los asistentes que buscaron consulta fueron diagnosticados con asma. Esta cifra subraya la importancia de la detección temprana y el tratamiento adecuado de la enfermedad para mejorar la salud y reducir el impacto económico y social asociado.

El tratamiento del asma se basa en la gestión de los síntomas y la prevención de crisis asmáticas. Los avances en medicación, como los corticoides y los anticuerpos monoclonales, han mejorado significativamente la calidad de vida de los pacientes, permitiéndoles alcanzar un control efectivo de la enfermedad y reducir el riesgo de exacerbaciones.

En resumen, la Segunda Campaña Nacional de Detección de Asma representa un paso importante hacia la concientización y el abordaje de esta enfermedad crónica en Argentina. Al ofrecer detección abierta y gratuita, la campaña busca identificar a aquellos que viven con asma y brindarles el apoyo y tratamiento necesarios para llevar una vida saludable y activa.



Medio: Estación del Siglo

Fecha: 13/05/2024

Tier: 3

VAP: \$5.180

Audiencia: 1.439

Link: <https://estaciondelsiglo.net/el-asma-afecta-a-4-millones-de-argentinos-campana-para-impulsar-la-deteccion-precoz/>

Asma: Se viene la segunda campaña nacional de detección

Actualidad 07:10, May 14



Se dará entre el 20 y el 24 de mayo. Es gratuita, abierta y voluntaria. "El asma muchas veces tiene síntomas aislado y eso hace que la gente demore en consultar" afirmó la doctora Anahí Yáñez.

Desde el 20 al 24 de mayo se llevará adelante en todo el país la segunda campaña de detección, abierta, gratuita y voluntaria de asma, a cargo de la Asociación Argentina de Pacientes (AAPA).

Para participar tan solo hay que ingresar al sitio www.pedirturno.com.ar antes del 18 de mayo, responder un cuestionario y listo. Vale recordar que mediante esta vía el año pasado se detectaron un 77% de casos sobre el total de inscriptos.

Al respecto, y en diálogo con Marianela Romay en el programa "Atardecer" de Rivadavia Bahía Blanca, la especialista Anahí Yáñez comentó que "el asma muchas veces tiene síntomas episódicos, es decir, aparece dos o tres veces al año y después no aparece más".

A raíz de esto es que "los pacientes demoran en realizar el diagnóstico y obviamente en todas las enfermedades crónicas el diagnóstico precoz y el tratamiento adecuado es el escalón principal de obtener una buena calidad de vida".

Para tenerlo bien claro la médica explicó que "los síntomas de asma son la sensación de falta de aire, la tos, el chillido del pecho y la disnea, o sea agitarse ante quehaceres comunes".

En tanto que reconoció que "hay diferentes grados de severidad. Tenemos un grado de severidad leve, que no necesita tratamiento de manejo constante del asma, si necesita cada tanto ir al neumólogo, hacer un test de función pulmonar, una espirometría para ver cómo estamos y nada más. La indicación es usar, si se necesita, el salbutamol".

Por encima están "los otros grados de severidad son el asma moderada y el asma grave. El asma moderada es aquel paciente que por ahí tiene síntomas varias veces en la semana, hay períodos que parecen asintomáticos en el año, pero si uno le hace un test de función pulmonar o si una espirometría está, no está en valores normales, pero usa mucho rescate, que es el salbutamol".

Explicando que "hay pacientes de grado de severidad grave donde no solo usan un salbutamol cada seis meses, usan un salbutamol a veces cada quince o por mes".

BHInfo™

Medio: BHInfo

Fecha: 14/05/2024

Tier: 3

VAP: \$100.000

Audiencia: 5000

Link:

[https://www.bhinfo.com.ar/noticia/1460-Asma Se viene la segunda campana nacional de deteccion-02042024?utm_source=&utm_medium=&utm_term=&utm_content=&utm_campa ign=](https://www.bhinfo.com.ar/noticia/1460-Asma-Se-viene-la-segunda-campana-nacional-de-deteccion-02042024?utm_source=&utm_medium=&utm_term=&utm_content=&utm_campaign=)

Medio audiovisual



Entrevista a Anahí Yáñez



Medio: Radio Uno América
Programa: Aire Comprimido

Fecha: 14/05/2024

Tier: 3

VAP: \$198.000

Audiencia: 18.000

Link:

<https://artmedia.com.ar/ArtMedia/imagenes/videosc/00000-03062990.mp4>

Medio audiovisual



Entrevista a Anahí Yáñez



Medio: Eco Medios
Programa: En la Trinchera

Fecha: 14/05/2024

Tier: 3

VAP: \$100.000

Audiencia: 5.000

Link:

<https://artmedia.com.ar/ArtMedia/imagenes/videosc/00000-03052972.mp4>

Medio audiovisual



Medio: Chaco TV
Programa: Nuestra Salud
Fecha: 14/05/2024
Tier: 3
VAP: \$831.944
Audiencia: 103.993
Link:

<https://artmedia.com.ar/ArtMedia/imagenes/videosc/00000-03063127.mp4>

Medio audiovisual

La Locomotora
25 Años

ANAHÍ YAÑEZ
Médica Especialista en Alergia e Inmunología Clínica

www.radiouniversidad.edu.ar

FM97.9 RADIO UNIVERSIDAD

LaLocomotoras @lalocomotoras

FM97.9 RADIO UNIVERSIDAD

The graphic features a blue background with a white circle containing a portrait of Anahí Yañez. To the left is a steam locomotive icon, and to the right is a vintage radio. Social media icons for Facebook, Instagram, and Twitter are at the bottom left, and the radio station logo is at the bottom right.



Medio: Radio Universidad de San Luis

Programa: La Locomotora

Fecha: 15/05/2024

Tier: 3

VAP: \$63.045

Audiencia: 4.203

Link:

<https://artmedia.com.ar/ArtMedia/imagenes/videosc/00000-03063180.mp4>

Medio audiovisual

www.pedirturno.com.ar

¿Te agitas corriendo el colectivo?

Podría ser asma

Del 13 al 17 de mayo, ingresá a la plataforma, respondé el cuestionario y según tus respuestas podrás solicitar un **turno gratuito con un profesional.**

GSK
En colaboración con

AAFA
Asociación Argentina de Pediatras del Estado

AAA-IC
Asociación Argentina de Alergia e Inmunología Clínica

LIBRA
Laboratorio de Inmunología y Biología Reproductiva

Si experimentás algún síntoma o tenés dudas, consultá con tu médico/a.



Medio: TV Boliviana
Programa: Comunidad Bolivia

Fecha: 16/05/2024

Tier: 3

VAP: \$13.500

Audiencia: 15.000

Link:

<https://artmedia.com.ar/ArtMedia/imagenes/videosc/00000-03063173.mp4>

Medio audiovisual



SUPERCANAL

Medio: Supercanal/TVEO

Córdoba

Programa: Salud

Fecha: 14/05/2024

Tier: 3

VAP: \$228.117

Audiencia: 146.000

Link:

https://artmedia.com.ar/artmedia/imagenes/videosc/00000-03075530.mp4?utm_source=&utm_medium=&utm_term=&utm_content=&utm_campaign=

Medio audiovisual



Entrevista a Anahí Yáñez



Medio: Radio Symphony de San Isidro FM 91.3

Programa: Volviendo al Norte

Fecha: 17/05/2024

Tier: 3

VAP: \$200.000

Audiencia: 3.000

Link:

<https://artmedia.com.ar/ArtMedia/imagenes/noticias/00000-03079351.mpeg>

Medio digital



En Todas las Cosas conversamos con Anahí Yáñez, Directora del Centro de InAER



Radio Si

4.88K subscribers

Subscribe



0



Share



Medio: Radio 91.1
Programa: Todas las Cosas

Fecha: 20/05/2024

Tier: 3

VAP: \$200.000

Audiencia: 3.500

Link:

<https://youtu.be/0e4p826ozao?si=spXsdlpEzO0UDoGE>

Medio audiovisual



Entrevista a Anahí Yáñez



Medio: FM secla 106.1

Avellaneda

Programa: Diga 33

Fecha: 15/05/2024

Tier: 3

VAP: \$120.000

Audiencia: 7.770

Link:

https://ar.radiocut.fm/radiostation/fm-secla-1047/listen/2024/05/20/19/00/50/?created_cut_id=2052308#google_vignette

CABA CONURBANO SALUD

Dra Anahí Yáñez: “una persona con asma, bien tratado, puede tener una vida normal”



By enlamira

MAY 21, 2024 #asma, #bien tratado, #dr juan jose san pedro, #Dra Anahí Yáñez: "una persona con asma, #inaer, #puede tener una vida normal"

La Dra. Anahí Yáñez, especialista en alergia e inmunología clínica y directora del Centro de Investigaciones en Alergias y Enfermedades Respiratorias (InAER), abordó el tema del asma en una entrevista realizada en el programa "Diga33" conducido por el Dr. Juan José San Pedro. Emitido los lunes a las 18:00 horas por FM Secla 106.1 MHz desde Avellaneda, este programa se dedica a acercar la salud a los vecinos de la zona sur del AMBA y CABA.

Se realizó la segunda campaña nacional de detección, abierta, gratuita y voluntaria de asma organizada por la Asociación Argentina de Pacientes con Asma (AAPA).

En la primera campaña, realizada en 2023, el 77.63% de las personas que concurren a las consultas fueron diagnosticados con asma.

**¿Qué es el asma?*

El asma es una enfermedad inflamatoria crónica que afecta las vías respiratorias, provocando su estrechamiento. Los síntomas característicos incluyen tos seca, silbidos en el pecho, sensación de opresión en el pecho y dificultad para respirar. Aunque no tiene cura, el asma puede controlarse, permitiendo a los pacientes llevar una buena calidad de vida¹.

Prevalencia en Argentina

Los estudios indican que aproximadamente el 13% de los adolescentes y el 10% de la población adulta en Argentina experimentan síntomas compatibles con el asma. Sin embargo, no existen datos concretos sobre la magnitud total de la enfermedad en el país. Esto subraya la necesidad de campañas para identificar a aquellos individuos que puedan tener asma sin saberlo¹.

Importancia del Diagnóstico Temprano y Tratamiento Adecuado

La Dra. Yáñez enfatiza que el asma puede manifestarse en cualquier etapa de la vida, desde la infancia hasta la adultez, y a menudo es mal diagnosticada. El subdiagnóstico es un problema significativo tanto en Argentina como a nivel mundial. Por lo tanto, es fundamental que las personas que experimenten síntomas compatibles con el asma se acerquen a centros de salud y hospitales para recibir un diagnóstico adecuado¹.

Una vez diagnosticado, el asma puede controlarse mediante tratamientos adecuados. Esto permite a los pacientes llevar una vida normal y mejorar su calidad de vida. La detección temprana y el tratamiento adecuado son esenciales para evitar complicaciones a largo plazo. En este sentido, una campaña nacional busca concienciar sobre la importancia del diagnóstico precoz y garantizar que todos los argentinos que padecen asma reciban la atención médica necesaria para llevar una vida plena y saludable. Las personas interesadas pueden solicitar turnos gratuitos a partir del 12 de junio en la página web www.pediturnos.com.ar¹.



Medio: En la Mira

Fecha: 15/05/2024

Tier: 3

VAP: \$120.000

Audiencia: 7.770

Link:

<https://enlamira.info/index.php/2024/05/21/dra-anahi-yanez-una-persona-con-asma-bien-tratado-puede-tener-una-vida-normal/>

Medio audiovisual



Entrevista a Anahí Yáñez



**Medio: Radio Regional San
Martín de Mendoza**

**Programa: La Mañana de
Regional**

Fecha: 22/05/2024

Tier: 3

VAP: \$238.260

Audiencia: 59.565

Link:

<https://artmedia.com.ar/ArtMedia/imagenes/noticias/00000-03084067.mp3>

Medio audiovisual



SOMOS
U10

Medio: Somos Uno TV
Programa: Nuestra Salud

Fecha: 14/05/2024

Tier: 3

VAP: \$831.944

Audiencia: 103.993

Link:

<https://artmedia.com.ar/ArtMedia/imagenes/videosc/00000-03063127.mp4>

Medio digital



Buscar en Diario Neuquino



Neuc
A

INICIO

LA REGIÓN ▾

NACIONALES

SOCIEDAD

ENERGÍA

DEPORTES

TURISMO

MUN

Sociedad

El asma afecta a 4 millones de argentinos: cómo será la campaña que busca impulsar la detección precoz

14 DE MAYO DE 2024



GSK



Medio: Diario Neuquino

Fecha: 14/05/2024

Tier: 3

VAP: \$335.460

Audiencia: 55.910

Link:

El asma afecta a 4 millones de argentinos: cómo será la campaña que busca impulsar la detección precoz - Diario Neuquino - Responsabilidad profesional y compromiso con la realidad

Medio digital



Medio: Lado

Fecha: 14/05/2024

Tier: 3

VAP: \$123.730

Audiencia: 412.433

Link:

[El asma afecta a 4 millones de argentinos: cómo será la campaña que busca impulsar la detección precoz - Lado.mx](#)

Medio digital



Inicio > Sociedad > El asma afecta a 4 millones de argentinos: cómo será la campaña...

Sociedad

El asma afecta a 4 millones de argentinos: cómo será la campaña que busca impulsar la detección precoz

Por Sala de Noticias - 13/05/2024

57 0



Medio: El Noticiero Digital

Fecha: 14/05/2024

Tier: 3

VAP: \$462.081

Audiencia: 157.338

Link:

[El asma afecta a 4 millones de argentinos: cómo será la campaña que busca impulsar la detección precoz | El Noticiero Digital](#)

Clipping de redes sociales

Campaña de detección de Asma

GSK

Redes sociales propias



¿Te agitas corriendo el colectivo?

Podría ser asma

Del 13 al 17 de mayo, ingresá a la plataforma, respondé el cuestionario y según tus respuestas podrás solicitar un **turno gratuito con un profesional.**

GSK
En colaboración con

AAPA Asociación Argentina de Pacientes con Asma
AAA-IC
LIBRA
GATONIA

Si experimentás algún síntoma o tenés dudas, consultá con tu médico/a.

sabertedaaire · Seguir

sabertedaaire 4 días
¿Te agitás al correr al colectivo?

Podría ser ASMA

Del 13 al 17 de mayo, ingresá a la plataforma www.pedirturno.com.ar o clickeá el link de nuestra bio, respondé el cuestionario y en base a tus respuestas podrás solicitar un turno gratuito con un profesional.

Si tenés síntomas o ante cualquier duda, consultá con tu médico/a.

19 Me gusta
Hace 4 días

Añade un comentario...

Saber
te da aire

Medio: Saber te da aire

Fecha: 17/05/2024

VAP: \$374.745

Audiencia: 415

Link:

<https://www.instagram.com/p/C7EZTIX>

MNCn/

Redes sociales propias



¿Te agitas al subir las escaleras?

Podría ser asma

Del 13 al 17 de mayo, ingresá a la plataforma, respondé el cuestionario y según tus respuestas podrás solicitar un **turno gratuito con un profesional.**

GSK
En colaboración con

AAPA
Asociación Argentina de Pacientes con Asma

GABA **AAA-IC**

LIBRA
Asociación Argentina de Medicina Respiratoria

Si experimentás algún síntoma o tenés dudas, consultá con tu médico/a.

sabertedaire · Seguir

sabertedaire Editado · 6 días
¿Te quedás sin aire al subir escaleras?

Podría ser ASMA

Del 13 al 17 de mayo, ingresá a la plataforma www.pedirturno.com.ar o clickeá el link de nuestra bio, respondé el cuestionario y en base a tus respuestas podrás solicitar un turno gratuito con un profesional.

Si tenés síntomas o ante cualquier duda, consultá con tu médico/a.

31 Me gusta
Hace 6 días

Añade un comentario...

Saber
te da aire

Medio: Saber te da aire

Fecha: 15/05/2024

VAP: \$374.745

Audiencia: 415

Link:

https://www.instagram.com/p/C6_l-ExLQVU/

Resumen de gestión

Estrategia de difusión - Campaña de Detección de Asma



15

**Impactos en redes
sociales**

Redes sociales

← Post



Tendencias
@infobaetrends

El asma afecta a 4 millones de argentinos: cómo será la campaña que busca impulsar la detección precoz

[Translate post](#)



From infobae.com

8:36 AM · May 15, 2024 · 69 Views



Tendencias
@infobaetrends

Red: X

Medio: Infobae Trends

Link: (1) Tendencias on X: "El asma afecta a 4 millones de argentinos: cómo será la campaña que busca impulsar la detección precoz"
<https://t.co/KKLe0Yaj21> / X

Redes sociales



NACIONAL
SAN MARTÍN DE LOS ANDES
AM 1440 · FM 92.5

DRA. ANAHÍ YÁÑEZ
"Lo importante es pedir turno para un diagnóstico ante la presencia de síntomas"

nacionalsma · Seguir

nacionalsma 2 días
"LO IMPORTANTE ES PEDIR TURNO PARA UN DIAGNOSTICO ANTE LA PRESENCIA DE SÍNTOMAS"

En la antesala de la 2da Campaña Nacional de detección, abierta, gratuita y voluntaria de Asma, el programa Expreso Nacional trató el tema con la Especialista en Alergia e Inmunología Clínica Anahí Yáñez, quien se refirió a los próximos días en los que se realizarán diagnósticos a nivel nacional en modalidad presencial y virtual para que ninguna persona de ningún lugar del país se pierda la oportunidad de ser

Hace 2 días

Añade un comentario...



Red: Instagram

Medio: LRA53 San Martín de los Andes

Link:

<https://www.instagram.com/p/C7Jvxe3tSxs/>

Redes sociales



Radio Nacional San Martín de los Andes

19 de mayo a las 10:48 a.m. · 🌐



"LO IMPORTANTE ES PEDIR TURNO PARA UN DIAGNOSTICO ANTE LA PRESENCIA DE SÍNTOMAS"

En la antesala de la 2da Campaña Nacional de detección, abierta, gratuita y voluntaria de Asma, el programa Expreso Nacional trató el tema con la Especialista en Alergia e Inmunología Clínica Anahí Yáñez, quien se refirió a los próximos días en los que se realizarán diagnósticos a nivel nacional en modalidad presencial y virtual para que ninguna persona de ningún lugar del país se pierda la oportunidad de ser atendida.

"El asma es proceso de inflamación crónico de los bronquios y debe ser debidamente diagnosticado. Hay mucha gente que tiene asma y aún no lo sabe" - dijo Yáñez - y comentó que "la campaña fue un éxito en ese sentido porque el 77.63% de los pacientes que se acercaron a la consulta fueron diagnosticados con la enfermedad".

La médica especialista comentó que el asma tiene síntomas muy específicos como la tos, sibilancias, falta de aire y opresión en el pecho. "El asma no se cura, es una enfermedad crónica, que se controla con un plan de acción". Por otra parte, se refirió también a la naturalización de esos síntomas que muchas veces se entienden como "alergias que ya se van a pasar" y que, en muchos casos, conducen a la automedicación que puede ser muy perjudicial.

Yáñez explicó cuáles son los distintos estudios y pruebas que se realizan para el diagnóstico del Asma y destacó que es muy importante tenerlo para su posterior tratamiento. Con respecto a este último explicó que es personalizado y varía de paciente a paciente. Asimismo, la médica recomendó hacer foco en la prevención que está directamente relacionada a la vacunación contra la gripe, la neumonía y el Covid.

https://www.radionacional.com.ar/lo-importante-es-pedir...



DRA. ANAHÍ YÁÑEZ

"Lo importante es pedir turno para un diagnóstico ante la presencia de síntomas"

Red: Facebook
Medio: Radio Nacional San Martín de los Andes

Link:

<https://www.facebook.com/nacionalsma/posts/893228166151133>

Redes sociales



Buscar

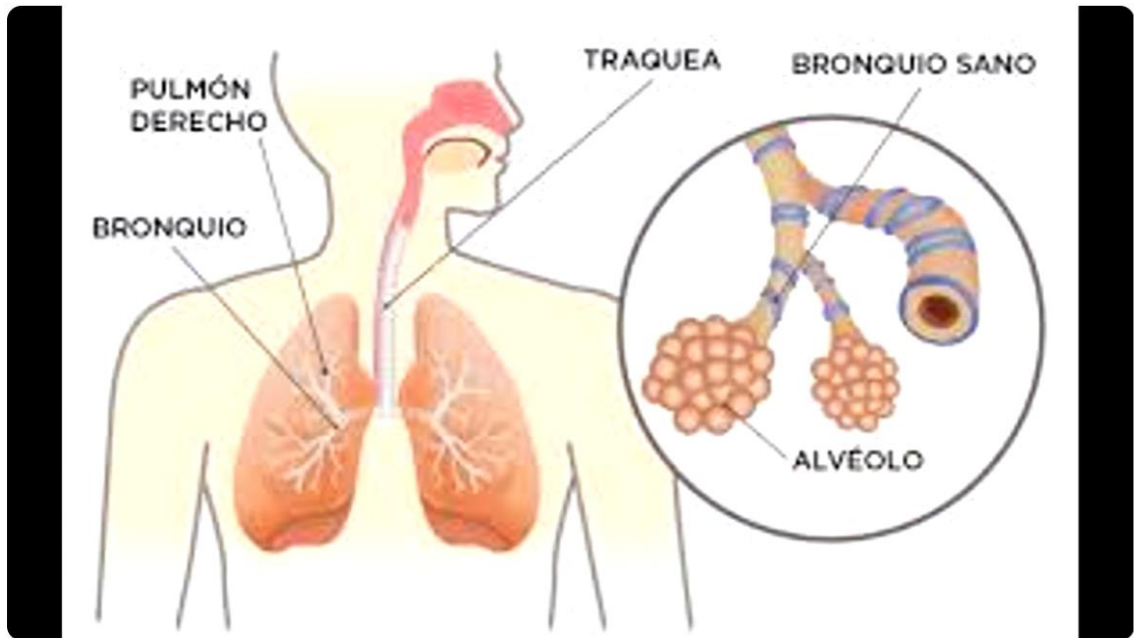

Entrevista a Anahí Yáñez en el programa Expreso Nacional

 Conversaciones en el Aire
489 suscriptores

Suscribirse

👍 1

🗨️

🔗 Compartir

📄 Descargar

⋮



Red: Youtube
Medio: Radio Nacional en Youtube
Link: [Entrevista a Anahí Yáñez en el programa Expreso Nacional \(youtube.com\)](https://www.youtube.com/watch?v=...)



Redes sociales



Buscar



En Todas las Cosas conversamos con Anahí Yáñez, Directora del Centro de InAER



Radio Si

4,89 K suscriptores

Suscribirse

👍 0



Compartir



Descargar

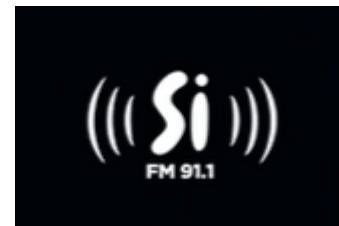

Red: Youtube

Medio: Radio SI

Link: [\(5\) En Todas las Cosas conversamos con Anahí Yáñez, Directora del Centro de InAER - YouTube](#)

Redes sociales



Buscar



Anahí Yáñez, especialista en alergias e inmunología del INAER | Misiones Cuatro



Suscribirse



0



Compartir



Descargar



Red: Youtube

Medio: Misiones 4

Link: [\(5\) Anahí Yáñez, especialista en alergias e inmunología del INAER | Misiones Cuatro - YouTube](#)

Redes sociales

Caja de la Salud Mendoza
14 de mayo a las 2:00 p.m. · 🌐

📍 Del 20 al 24 de mayo tendrá lugar la Segunda Campaña Nacional de Detección abierta, gratuita y voluntaria para concientizar sobre la enfermedad. Cuáles son los síntomas de esta patología respiratoria crónica.

#salud #Bienestar #CalidadDeVida #novedades #asma #síntomas #tratamientos #patología #profesionalesdelasalud #enfermedades #enfermedad #OMS #EnfermedadesRespiratorias #alergias #resfrio #gripe

CAJASALUDMZA.AR

El asma afecta a 4 millones de argentinos: cómo será la campaña que busca impulsar la...

📧 Enviar mensaje



CAJA DE PREVISIÓN PARA
PROFESIONALES DE LA SALUD
MENDOZA

Red: Facebook

Medio: Caja de salud Mendoza

Link: [📍 Del 20 al 24 de mayo tendrá lugar la... - Caja de la Salud Mendoza | Facebook](#)

Redes sociales

The image shows a YouTube video player interface. At the top left is the YouTube logo with 'AR' next to it. A search bar contains the word 'Buscar'. The video content features a man with grey hair and glasses, wearing headphones and speaking into a microphone. In the background, there is a graphic for 'EN LA TRINCHERA' with the 'ECO MEDIOS' logo. Text on the graphic includes '11:40:44', 'Lunes a viernes de 10 a 12 hs.', and 'Con GUSTAVO TUBIO y Raulo Vazquez'. A red 'EN VIVO' (Live) indicator is visible. Below the video, the title 'EN LA TRINCHERA con Gustavo Tubio' is displayed. At the bottom, the channel name 'Anahí Yáñez (Especialista en Alergia e Inmunología Clínica) En La Trincher @trincher_en' is shown, along with the 'Eco Medios' logo, subscriber count '42,9 K suscriptores', and buttons for 'Suscribirse', 'Me gusta', 'Compartir', and a menu icon.



Red: Youtube

Medio: Eco Medios

Link: [Anahí Yáñez \(Especialista en Alergia e Inmunología Clínica\) En La Trincher @trincher_en \(youtube.com\)](#)

Redes sociales



Anahí Yáñez - Especialista en alergia e inmunología clínica

García - Carlos Fernández || Producción: Laura Velasco || Asistente de producción: Carla Cortizo || Edici



Red: Youtube

Medio: Ciudadano News

Link: [\(5\) Detección de Asma en argentina: un paso hacia el diagnóstico y la mejora de la calidad de vida - YouTube](#)

Detección de Asma en argentina: un paso hacia el diagnóstico y la mejora de la calidad de vida



 Ciudadano News
13,3 K suscriptores

Susíbirme

👍 3



➦ Compartir

⬇ Descargar



Redes sociales

La Locomotora
25 Años

ANAHÍ YAÑEZ
Médica Especialista en Alergia e Inmunología Clínica

www.radiouniversidad.edu.ar

FM 97.9
RADIO UNIVERSIDAD

Entre el 20 y el 24 de mayo se realizará la II campaña nacional de detección, abierta, gratuita y voluntaria de asma organizada por la Asociación Argentina de Pacientes con Asma (AAPA). Quienes quieran participar, del 13 al 17 de mayo podrán ingresar...
[Ver más](#)

Sé la primera persona en comentar.

Escribe un comentario...



Red: Facebook
Medio: La Locomotora
Link:

<https://www.facebook.com/watch/?v=948882266718495>

Redes sociales



Red: Facebook

Medio: Bolivia Al Aire TV

Link:

https://www.facebook.com/watch/live/?mibextid=oFDknk&ref=watch_permalink&v=1131891201356699&rdid=Ox873i7wBoGWu2Z3

Redes sociales



The screenshot shows a Facebook video post from the page 'Aire Comprimido Ok', dated May 14 at 10:16 a.m. The video features a man in a red sweater using an inhaler. A circular inset shows a woman, Anahí Yáñez, speaking at a podium. The text on the video reads: 'II CAMPAÑA NACIONAL DE DETECCIÓN, ABIERTA, GRATUITA Y VOLUNTARIA DE ASMA Anahí Yáñez, especialista en alergia e inmunología clínica y directora del Centro de Investigaciones en Alergias y Enfermedades Respiratorias'. The Facebook interface includes a 'Seguir' button, tabs for 'Resumen' and 'Comentarios', and a comment section with the text 'Escribe un comentario...' and a 'Ver más' link.

Aire Comprimido Ok
14 de mayo a las 10:16 a.m.

Resumen Comentarios

II CAMPAÑA NACIONAL DE DETECCIÓN, ABIERTA, GRATUITA Y VOLUNTARIA DE ASMA

Anahí Yáñez, especialista en alergia e inmunología clínica y directora del Centro de Investigaciones en Alergias y Enfermedades Respiratorias, habla sobre la campaña ...
Ver más

Sé la primera persona en comentar.

Escribe un comentario...

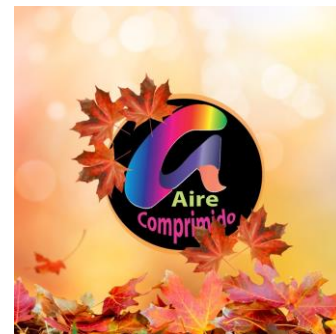

Red: Facebook
Medio: Aire Comprimido Ok
Link:

<https://www.facebook.com/watch/?v=1244058443666135&ref=sharing>

Redes sociales



● Dra Anahí Yañez: “una persona con asma, bien tratado, puede tener una vida normal”
✓ especialista en alergia e inmunología clínica y directora del Centro de Investigaciones en Alergias y Enfermedades Respiratorias (InAER) 📍
enlamira.info/index.php/2024...@FMSecla1061
[Translate post](#)



8:54 AM · May 21, 2024 · 60 Views



Red: X

Medio: En La Mira

Link:

<https://x.com/enlamiraradio/status/1792886629150974294>

Redes sociales



Red: Instagram
Medio: En La Mira
Link:

<https://www.instagram.com/p/C7OtRX4gJ2A/>

Redes sociales



Dra Anahí Yáñez: "una persona con asma, bien tratado, puede tener una vida normal"

La Dra. Anahí Yáñez, especialista en alergia e inmunología clínica y directora del Centro de Investigaciones en Alergias y Enfermedades Respiratorias (InAER), abordó el tema del asma en una entrevista realizada en el programa "Diga33" conducido por el Dr. Juan José San Pedro. Emitido los lunes a las 18:00 horas por FM Secla 106.1 MHz desde Avellaneda, este programa se dedica a acercar la salud a los vecinos de la zona sur del AMBA y CABA.

Se realizó la segunda campaña nacional de detección, abierta, gratuita y voluntaria de asma organizada por la Asociación Argentina de Pacientes con Asma (AAPA).

En la primera campaña, realizada en 2023, el 77.63% de las personas que concurren a las consultas fueron diagnosticados con asma.

**¿Qué es el asma?*

El asma es una enfermedad inflamatoria crónica que afecta las vías respiratorias, provocando su estrechamiento. Los síntomas característicos incluyen tos seca, silbidos en el pecho, sensación de opresión en el pecho y dificultad para respirar. Aunque no tiene cura, el asma puede controlarse, permitiendo a los pacientes llevar una buena calidad de vida.

Prevalencia en Argentina

Los estudios indican que aproximadamente el 13% de los adolescentes y el 10% de la población adulta en Argentina experimentan síntomas compatibles con el asma. Sin embargo, no existen datos concretos sobre la magnitud total de la enfermedad en el país. Esto subraya la necesidad de campañas para identificar a aquellos individuos que puedan tener asma sin saberlo.

Importancia del Diagnóstico Temprano y Tratamiento Adecuado

La Dra. Yáñez enfatiza que el asma puede manifestarse en cualquier etapa de la vida, desde la infancia hasta la adultez, y a menudo es mal diagnosticada. El subdiagnóstico es un problema significativo tanto en Argentina como a nivel mundial. Por lo tanto, es fundamental que las personas que experimenten síntomas compatibles con el asma se acerquen a centros de salud y hospitales para recibir un diagnóstico adecuado.

Una vez diagnosticado, el asma puede controlarse mediante tratamientos adecuados. Esto permite a los pacientes llevar una vida normal y mejorar su calidad de vida. La detección temprana y el tratamiento adecuado son esenciales para evitar complicaciones a largo plazo. En este sentido, una campaña nacional busca concienciar sobre la importancia del diagnóstico precoz y garantizar que todos los argentinos que padecen asma reciban la atención médica necesaria para llevar una vida plena y saludable. Las personas interesadas pueden solicitar turnos gratuitos a partir del 12 de junio en la página web www.pedirtornos.com.ar. **Ver menos**



Red: Facebook
Medio: En La Mira
Link:

<https://www.facebook.com/photo?fbid=476607111606894&set=a.178082488126026>

GSK